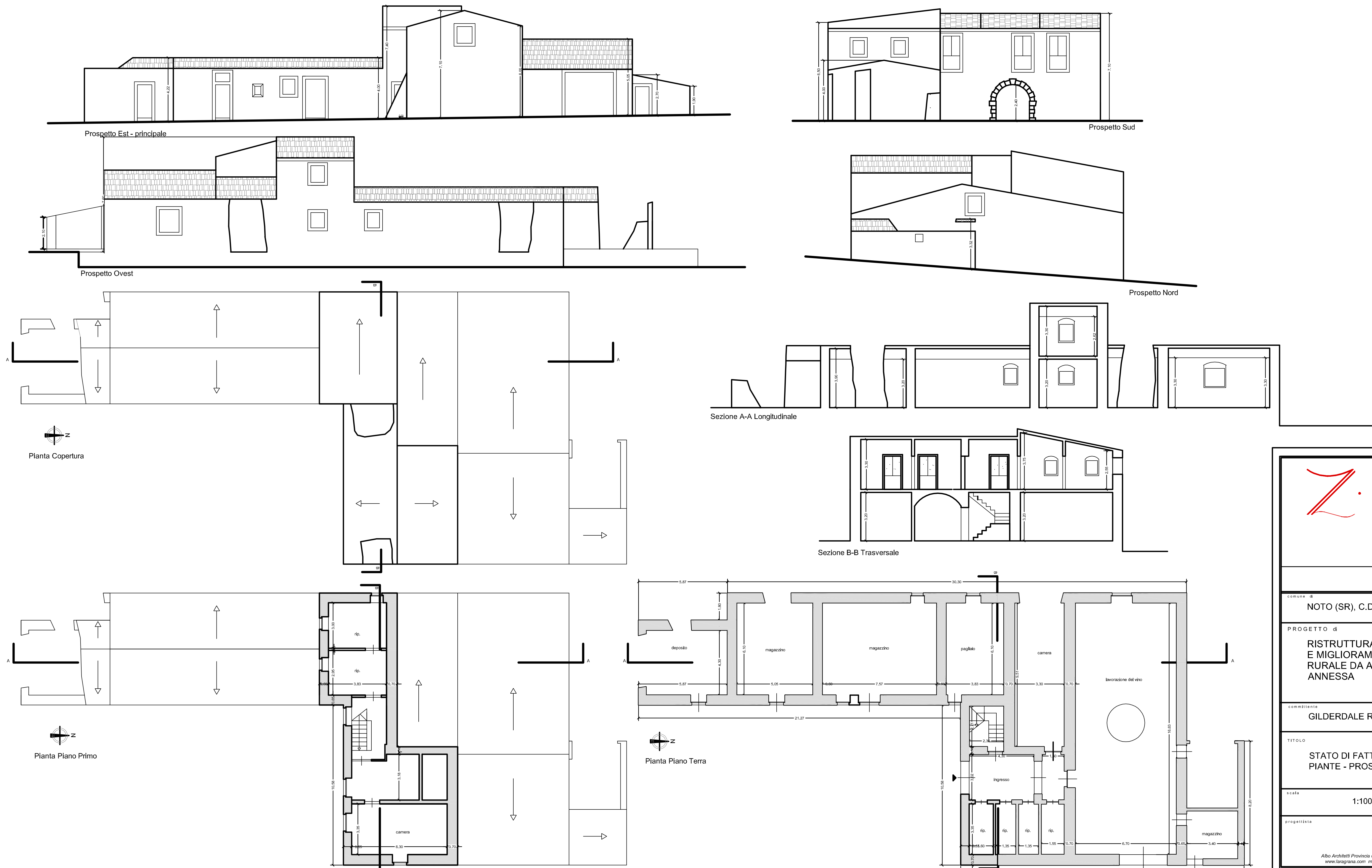

ARCHITETTO
LARA GRANA

comune di
NOTO (SR), C.DA BUSULMONE

PROGETTO di
RISTRUTTURAZIONE, MANUTENZIONE STRAORDINARIA E MIGLIORAMENTO STATICO DI UN FABBRICATO RURALE DA ADIBIRE A CIVILE ABITAZIONE E PISCINA ANNESSA

committente
GILDERDALE RAMSAY

TITOLO
STATO DI FATTO CORPO A
PIANTE - PROSPETTI - SEZIONI

TAVOLA N.
2

scala
1:100

data
26/11/07

progettista
ARCH. LARA GRANA

Albo Architetti Provincia di Siracusa n.507 Via san Cataldo 11 - 96100 Siracusa
www.laragrana.com mail@laragrana.com 0931 / 758998 - 339 / 5871746