

# EC705

## Attestato energetico

Versione 6

Il modulo **EC705 Attestato energetico** permette la compilazione e la stampa dell'attestato di prestazione energetica, dell'edificio o della singola unità immobiliare, in conformità alle **nuove Linee Guida Nazionali 2015 (DM 26.6.2015)** e al D.M. 26.6.2009 (Linee guida nazionali per la certificazione energetica degli edifici).

EC705 funziona solo in **abbinamento al modulo base EC700** per la valutazione delle prestazioni energetiche degli edifici (sia invernali che estive) in conformità alle quattro **Specifiche Tecniche UNI/TS 11300**.

La **certificazione energetica** degli edifici ha lo scopo di far conoscere all'utente le caratteristiche energetiche oggettive del complesso edificio-impianto, di consentirgli il confronto con quelle di un edificio energeticamente efficiente, e di indicargli gli eventuali elementi sui quali potrà agire per migliorarne le caratteristiche.

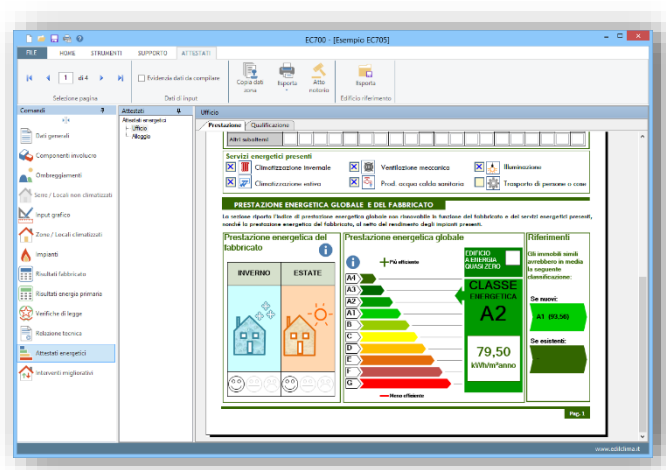

### Caratteristiche

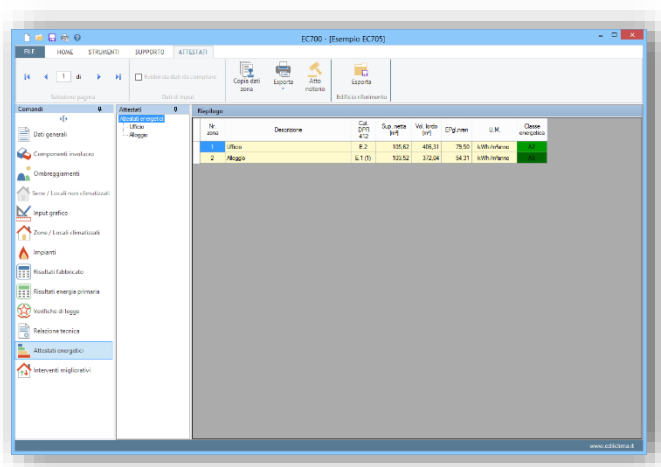

La compilazione dell'attestato di prestazione energetica risulta facilitata dalla particolare interfaccia grafica, che consente di operare direttamente sui modelli previsti dai regolamenti.

Nel documento alcuni dati sono calcolati automaticamente dal programma EC700, in funzione delle caratteristiche dell'involucro e dell'impianto inserite nel lavoro, altri devono essere compilati a cura del professionista.

Il programma consente di determinare la classe energetica di singole unità immobiliari, anche in edifici dotati di impianto termico centralizzato.

### Stampe

Il programma stampa l'**attestato di prestazione energetica** e la **dichiarazione sostitutiva di atto di notorietà**, ai sensi delle nuove Linee guida nazionali 2015 (decreto attuativo della Legge di conversione n. 90 del 3.08.2013).

Le stampe sono rese disponibili in formato .RTF, eventualmente modificabili ed integrabili a cura dell'utente, prima di effettuare la stampa definitiva.

E' possibile infine effettuare la stampa dell'**indicatore per usi commerciali** in formato immagine, conforme al modello indicato dal DM 26.06.2015.

#### PRINCIPALI MODIFICHE DALLA VERSIONE 5

- Adeguamento alle **nuove Linee Guida Nazionali 2015 (DM 26.6.2015)**